63 Pra Bailar de Cola Atada

Anomar Danúbio Vieira / Juliano Gomes, 2002

"Anomar Danúbio Vieira é outro grande compositor que surge no final dos anos de 1990 e início dos anos 2000. Muitas composições suas são gravadas pelos ótimos músicos Cesar Oliveira e Rogério Melo. Pra Bailar de Cola Atada foi uma canção que logo depois da virada do milênio, fez muito sucesso e rapidamente caiu no gosto popular. A dupla, que lembra o estilo de Pedro Raymundo com carisma e a maneira de se portar no palco. O famoso estilo do 'Gaúcho Alegre' que cativa a todos."

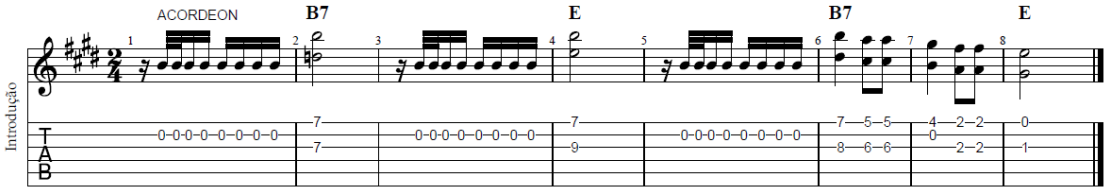

E B7 E
De vereda me acomodo, se "dum" baile sinto cheiro.
B7 E
Sacudo o pó da mangueira lá no açude do potreiro.
A E B7 E
Encharco de amor gaúcho, a estampa dum peão campeiro.
A E B7 E
Porque sei que na minha terra, da pra confiar nos gaiteiros.

B7 E
Pra baila de cola atada, campeio a volta do mouro.
B7 E
E um par de esporas prateadas, saio beliscando o couro.
B7 E
Levo na alma esperança, de hoje enfrená um namoro.
A E
e um "três oitão" das "confiança", pra "causo" algum desaforo.
B7 E
e um "três oitão" das "confiança", pra "causo" algum desaforo.

B7 A E
(Vou tira a china mais linda pra bailar de cola atada.
B7 A E
E se não souber dançar, ensino e não cobro nada.
B7 E
Depois que meto o cavalo, seja lá o que deus quiser.
A E B7 E
Pois sou do tempo que os "home", ainda gostavam de mulher.) ( )

B7 E
A cordeona dá um gemido, a polvadeira levanta.
B7 E
E eu já de pala encardido, arrasto o pé na bailanta.
A E B7 E
Vou cochichando no ouvido, meus segredos pra percanta.
A E B7 E
E bem campante convido, pra toma um samba com Fanta.

B7 E
Se debrucemo na copa, e ali troquemo uns carinhos.
B7 E
Com juras de amor eterno, ninguém quer morrer sozinho.

B7
Não me "tenteia" morena,
E
porque tu és flor cheia de espinho.
A
E eu tô loco de vontade,
E
de te arrasta pro meu ninho.
B7
E eu tô loco de vontade,
E
de te arrasta pro meu ninho.

( ) ( )

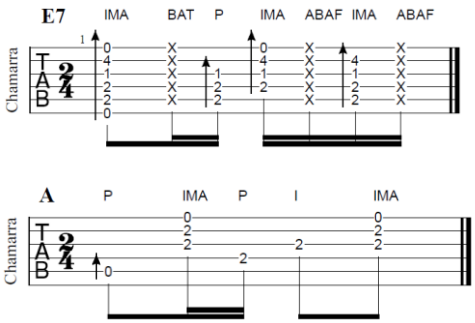

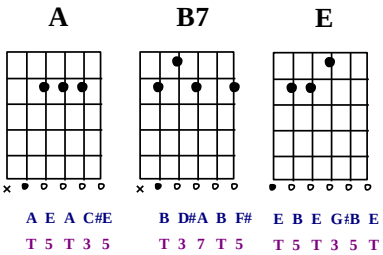

Copyrights © by Anomar Danúbio Machado Vieira / Juliano Marcio Gomes Avila. Todos os direitos reservados.